

Hilfe für Flüchtlinge und Einheimische in Bosnien

**Hilfsfahrt nach Bosanski Petrovac und Ključ
31. Oktober bis 3. November 2021**

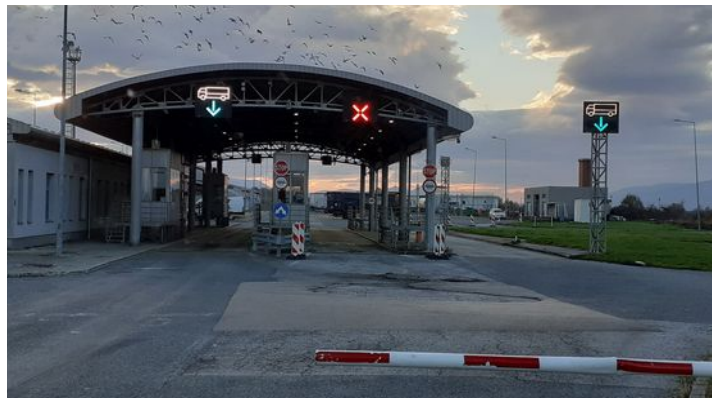



42. Hilfsfahrt

In kurzer Folge haben wir zum zweiten Mal eine Hilfslieferung nach Bosanski Petrovac transportiert. Auch verbrachten wir wieder einen Tag in Ključ, wo wir unter anderem unsere Beteiligung an einem Hilfsprojekt besprochen haben.

Wir haben 228 Paar neue Winterschuhe gebracht und einige gebrauchte, 142 neue und gebrauchte Winterjacken, Jeans, Sweatshirts, Pullover, Wintersocken, Handtücher, Mützen, Jogginghosen, 38 Schlafsäcke und 121 Decken. Für die Helfer selbst hatten wir wieder eine Kiste mit guter Sanitärerbekleidung dabei. Ein großer Teil der Ladung sind Sachen, die wir von der Flüchtlingshilfe Erding e.V. übernommen haben, aber auch von unserer Förderin Belinda, außerdem fünf der wunderbaren Pakete von Margreth, einer sehr aktiven Spenderin aus Niedersachsen. Darüber hinaus halfen uns bei der Beschaffung diverse Geldspenden, die wir im Laufe des Jahres erhalten hatten.

Allen Beitragenden ein großes Danke!

Wie immer führen wir nicht nur, um Hilfsgüter zu bringen. Wir nutzten unseren Aufenthalt vor Ort zur weiteren Sondierung der Lage und des konkreten Bedarfs. Nichts kann den persönlichen Kontakt zu den Helfern und Menschen ersetzen, die wir versorgen und unterstützen.

Der Anlass unserer Touren ist die anhaltende Situation der Migranten und Flüchtlinge auf der Balkanroute. Wir verschließen aber nicht die Augen vor der Not vieler anderer Menschen, zum Beispiel Einheimischen an den Orten, die wir mit unseren Lieferungen ansteuern.

In Petrovac haben wir mit den Helfern die Situation vieler älterer Menschen erörtert, die mittellos, vereinsamt und pflegebedürftig geworden sind. Es gibt kaum ein funktionierendes staatliches Netz, das diese Menschen auffängt. Das Land ist nicht zuletzt als Folge des Krieges von Armut und Misswirtschaft geprägt und von einer dramatischen Abwanderung der jungen und leistungsfähigen Bürger. Gegen diese grundsätzliche Entwicklung sind wir machtlos. Aber wir wurden gebeten, für konkrete Fälle, wenn möglich mit Artikeln wie Pflegebetten, Rollstühlen, Inkontinenzartikeln etc. zu helfen. Wir wollen unsere nächste Fahrt vor allem diesen Bedürfnissen widmen. Zwei Pflegebetten konnten wir bereits besorgen und halten diese in unserem Lager im Ortenburger Kino für den Transport bereit. Rollstühle, Erwachsenenwindeln und anderes versuchen wir in der nächsten Zeit zu erhalten.

In Ključ haben wir natürlich den Velečevo Checkpoint und die Leute vom Roten Kreuz besucht, wo wir mit Umino und unseren Partnern und Spendern aus Deutschland in den letzten zwei Jahren wesentlich zum Aufbau solider Hilfsstrukturen beigetragen und große Teile der Versorgung mit dringend benötigten Hilfsgütern sichergestellt haben. Dabei unterstützen wir nicht das Rote Kreuz als Organisation, sondern gezielt die konkrete Arbeit der Helfer vor Ort. Wir hatten Ersatzteile für die von uns errichtete, solarstrombasierte Elektroinstallation im Gepäck. Auf eine konkrete Bitte lieferten wir ein akkubetriebenes Inhalationsgerät zur Applikation von Medikamenten bei Atemwegserkrankungen.

Wir haben miterlebt, wie Familien aus Afghanistan ankamen und aufgehalten wurden. Daneben Flüchtlinge aus Afrika. Großeltern, Eltern und Kinder mussten die Busse verlassen. Die Kleinen sorgten in kürzester Zeit für ein lebendiges Treiben an diesem Ort, direkt neben der Hauptstraße. Die Leute erhielten Nahrung, Informationen und wenn nötig Medizin, Kleidung, Decken und Schlafsäcke. Sie konnten am Versorgungspunkt etwas Kraft schöpfen. Später brachen sie auf und machten sich zu Fuß auf die Weiterreise. Öffentliche Verkehrsmittel oder Taxis dürfen sie nicht mitnehmen. Es ist immer wieder bedrückend, zu sehen, wie sie losmarschieren, besonders mit den Kleinen, ganz tapfer. Für den weiteren Tag wurde Regen vorhergesagt.

Ebenfalls in Ključ haben wir uns Zeit genommen für einen Besuch in den Räumen des Vereins „Udruženje Lejla“. Hier kümmert sich ein engagiertes Team um Kinder mit besonderem Förderungsbedarf. Darüber berichten wir separat, weiter hinten in diesem Bericht.



#	Package	Description	German	Sex	Age	Status	Qty.	Weight	Value	Invoice
1	cardboard box	shoes, winter, size 28-35	Shuhe, Winter, Gr. 28-35 B140990		kids	new	15	12,4 kg	72,45 €	Invoice A
2	cardboard box	shoes, winter, size 28-35	Shuhe, Winter, Gr. 28-35 B140990		kids	new	15	12,4 kg	72,45 €	Invoice A
3	cardboard box	shoes, winter, size 36-41	Shuhe, Winter, Gr. 36-41 B182773	female	adult	new	15	13,5 kg	93,15 €	Invoice A
4	cardboard box	shoes, winter, size 36-41	Shuhe, Winter, Gr. 36-41 B182773	female	adult	new	15	13,5 kg	93,15 €	Invoice A
5	cardboard box	shoes, winter, size 36-41	Shuhe, Winter, Gr. 36-41 B182779	female	adult	new	12	12,6 kg	85,32 €	Invoice A
6	cardboard box	shoes, winter, size 41-46	Shuhe, Winter, Gr. 41-46 B245910	male	adult	new	15	17,7 kg	91,80 €	Invoice A
7	cardboard box	shoes, winter, size 41-46	Shuhe, Winter, Gr. 41-46 B245910	male	adult	new	15	17,7 kg	91,80 €	Invoice A
8	cardboard box	shoes, winter, size 41-46	Shuhe, Winter, Gr. 41-46 B245910	male	adult	new	15	17,7 kg	91,80 €	Invoice A
9	cardboard box	shoes, winter, size 41-46	Shuhe, Winter, Gr. 41-46 B245910	male	adult	new	15	17,7 kg	91,80 €	Invoice A
10	cardboard box	shoes, winter, size 41-46	Shuhe, Winter, Gr. 41-46 B245910	male	adult	new	15	17,7 kg	91,80 €	Invoice A
11	cardboard box	shoes, winter, size 41-46	Shuhe, Winter, Gr. 41-46 B245910	male	adult	new	15	17,7 kg	91,80 €	Invoice A
12	cardboard box	shoes, winter, size 41-46	Shuhe, Winter, Gr. 41-46 B245910	male	adult	new	15	17,7 kg	91,80 €	Invoice A
13	cardboard box	shoes, winter, size 41-46	Shuhe, Winter, Gr. 41-46 B245910	male	adult	new	15	17,7 kg	91,80 €	Invoice A
14	cardboard box	shoes, winter, size 21-26	Shuhe, Winter, Gr. 21-16 B335550		kids	new	18	8,4 kg	144,18 €	Invoice A
15	cardboard box	shoes, winter, size 31-36	Shuhe, Winter, Gr. 31-36 B772300	female	adult	new	18	13,2 kg	113,40 €	Invoice A
16	cardboard box	Shoes, boots, winter, sizes 36-44	Winterstiefel, Größen 36-44			used	11	12,4 kg	2,48 €	Footnote 1
17	cardboard box	socks, winter, size 41-42	Socken, Winter, Größe 41-42		adult	new	40	6,7 kg	4,00 €	Invoice B
18	cardboard box	socks, winter, size 41-42	Socken, Winter, Größe 41-42		adult	new	40	6,7 kg	4,00 €	Invoice B
19	cardboard box	socks, winter, size 43-44	Socken, Winter, Größe 43-44		adult	new	40	6,5 kg	4,00 €	Invoice B
20	cardboard box	jackets	Jacken ABC	male	adult	new	20	19,8 kg	80,00 €	Invoice C
21	cardboard box	jackets, winter-, size S	Jacken, Winter-, Größe S	male	adult	used	9	11,1 kg	2,22 €	Footnote 1
22	cardboard box	jackets, winter-, size M	Jacken, Winter-, Größe M	male	adult	used	6	6,0 kg	1,20 €	Footnote 1
23	cardboard box	jackets, winter-, size M	Jacken, Winter-, Größe M	male	adult	used	6	7,1 kg	1,42 €	Footnote 1
24	cardboard box	jackets, winter-, size L	Jacken, Winter-, Größe L	male	adult	used	13	13,3 kg	2,66 €	Footnote 1
25	cardboard box	jackets, winter-, size XL	Jacken, Winter-, Größe XL	male	adult	used	8	8,8 kg	1,76 €	Footnote 1



#	Package	Description	German	Sex	Age	Status	Qty.	Weight	Value	Invoice
26	cardboard box	jackets, winter-, sizes 3xM, 1xXL	Jacken Winter-, Größen 3xM, 1xXL	male	adult	used	4	6,2 kg	1,24 €	Footnote 1
27	cardboard box	jackets, winter-, size S+M	Jacken, Winter-, Größe S+M	female	adult	used	7	7,8 kg	1,56 €	Footnote 1
28	cardboard box	jackets, winter-, size S+M	Jacken, Winter-, Größe S+M	female	adult	used	6	6,3 kg	1,26 €	Footnote 1
29	cardboard box	jackets, winter-, size S+M	Jacken, Winter-, Größe S+M	female	adult	used	7	7,3 kg	1,46 €	Footnote 1
30	cardboard box	jackets, winter-, size S+M	Jacken Winter, Größen S+M	female	adult	used	8	7,2 kg	1,44 €	Footnote 1
31	cardboard box	jackets, winter-, size L+XL	Jacken Winter, Größen L+XL	female	adult	used	10	9,0 kg	1,80 €	Footnote 1
32	cardboard box	jackets, winter-	Jacken Winter		kids	used	22	13,1 kg	5,00 €	Footnote 1
33	cardboard box	jackets, winter-	Jacken Winter		teens	used	16	12,8 kg	2,56 €	Footnote 1
34	plastic wrap	trousers (jeans) size S+M	Hosen (Jeans) Größen S+M	male	adult	used	10	6,0 kg	1,20 €	Footnote 1
35	plastic wrap	trousers (jeans) size S+M	Hosen (Jeans) Größen S+M	male	adult	used	10	5,6 kg	1,12 €	Footnote 1
36	plastic wrap	trousers (jeans) size S+M	Hosen (Jeans) Größen S+M	male	adult	used	10	5,7 kg	1,14 €	Footnote 1
37	plastic wrap	trousers (jeans) size S+M	Hosen (Jeans) Größen S+M	male	adult	used	10	5,9 kg	1,18 €	Footnote 1
38	plastic wrap	trousers (jeans) size S+M	Hosen (Jeans) Größen S+M	male	adult	used	10	5,9 kg	1,18 €	Footnote 1
39	plastic wrap	trousers (jeans) size S+M	Hosen (Jeans) Größen S+M	male	adult	used	8	4,5 kg	0,90 €	Footnote 1
40	plastic wrap	trousers (jeans) size L+XL	Hosen (Jeans) Größen L+XL	male	adult	used	8	5,9 kg	1,18 €	Footnote 1
41	plastic wrap	sweatshirts size S	Sweatshirts Größe S	male	adult	used	10	3,9 kg	0,78 €	Footnote 1
42	plastic wrap	sweatshirts size M	Sweatshirts Größe M	male	adult	used	13	6,0 kg	1,20 €	Footnote 1
43	plastic wrap	sweatshirts size M	Sweatshirts Größe M	male	adult	used	13	5,9 kg	1,18 €	Footnote 1
44	plastic wrap	towels, big	Handtücher, groß			used	23	10,6 kg	2,12 €	Footnote 1
45	plastic wrap	towels, big	Handtücher, groß			used	15	7,2 kg	1,44 €	Footnote 1
46	plastic wrap	towels, regular size	Handtücher, normale Größe			used	23	5,7 kg	1,14 €	Footnote 1
47	cardboard box	hats, winter for kids and teens	Wintermützen für Kids und Teens		kids	used	160	10,8 kg	2,16 €	Footnote 1
48	cardboard box	turnout gear for medics	Einsatzkleidung für Sanitäter		adult	used	24	20,8 kg	4,16 €	Footnote 1
49	cardboard box	pullovers	Pullover		kids	used	27	9,5 kg	1,90 €	Footnote 1
50	cardboard box	pullovers	Pullover		adult	used	9	8,9 kg	1,78 €	Footnote 1



#	Package	Description	German	Sex	Age	Status	Qty.	Weight	Value	Invoice
51	cardboard box	jogging clothes	Joggingkleidung			used	26	18,0 kg	3,60 €	Footnote 1
52	cardboard box	jackets, winter- men+boys	Jacken Winter-, Männer und Jungen			used	11	10,2 kg	2,04 €	Footnote 1
53	cardboard box	jackets, winter- women+kids	Jacken, Winter-, Frauen und Kinder			used	13	8,7 kg	1,74 €	Footnote 1
54	cardboard box	sleeping bags	Schlafsäcke			used	6	13,1 kg	2,62 €	Footnote 1
55	cardboard box	sleeping bags	Schlafsäcke			used	5	10,3 kg	2,06 €	Footnote 1
56	cardboard box	sleeping bags	Schlafsäcke			used	6	12,6 kg	2,52 €	Footnote 1
57	cardboard box	sleeping bags	Schlafsäcke			used	6	13,1 kg	2,62 €	Footnote 1
58	cardboard box	sleeping bags	Schlafsäcke			used	5	10,2 kg	2,04 €	Footnote 1
59	cardboard box	sleeping bags	Schlafsäcke			used	5	10,5 kg	2,10 €	Footnote 1
60	cardboard box	sleeping bags	Schlafsäcke			used	5	10,9 kg	2,18 €	Footnote 1
61	cardboard box		Decken, Fleece-, dünn, klein, rot			used	15	5,9 kg	1,18 €	Footnote 1
62	plastic wrap	blankets	Decken			used	10	19,5 kg	3,90 €	Footnote 1
63	plastic wrap	blankets	Decken			used	10	13,2 kg	2,64 €	Footnote 1
64	plastic wrap	blankets	Decken			used	10	10,8 kg	2,16 €	Footnote 1
65	plastic wrap	blankets	Decken			used	10	13,8 kg	2,76 €	Footnote 1
66	plastic wrap	blankets, robust	Decken, robust			used	10	19,7 kg	3,94 €	Footnote 1
67	plastic wrap	blankets, robust	Decken, robust			used	10	23,4 kg	4,68 €	Footnote 1
68	plastic wrap	blankets, Baby	Decken, Baby-		kids	used	16	8,1 kg	1,62 €	Footnote 1
69	plastic wrap	blankets	Decken			used	10	15,4 kg	3,08 €	Footnote 1
70	plastic wrap	blankets	Decken			used	10	14,7 kg	2,94 €	Footnote 1
71	plastic wrap	blankets	Decken			used	10	11,8 kg	2,36 €	Footnote 1
								798,4 kg	1.609,10 €	

Footnote 1: used items 200€/ton



Dank besonderer Spenden konnten wir für den Winter gute, neue Schuhe besorgen. Es sind 228 Paar. Dabei haben wir einen Größen-/Mengen-Mix ausgetüfelt, der dem Bedarf am Einsatzort ideal gerecht wird.

Im Laufe der Jahre haben wir uns gute Einkaufsmöglichkeiten erschlossen und unser Preis pro Paar beträgt im Durchschnitt zirka 6 Euro. Natürlich spielen bei unseren Hilfslieferungen gute gebrauchte Schuhe auch eine große Rolle. Wir wägen aber auch den extrem preisgünstigen Zukauf neuer Artikel gegen den logistischen Aufwand ab, der mit dem Sammeln, Prüfen und Sortieren von gebrauchten Einzelpaaren entsteht. Auch wenn dies mit unentgeltlicher Freiwilligenarbeit geschieht, muss es dennoch tatsächlich bewältigt werden können. Und auch dabei entstehen Kosten für Fahrten, Verpackung und mehr. Hinzu kommt der Faktor Würde, der gerade bei gebrauchten Schuhen besonders sensibel ist.

Wir denken, dass wir mit dieser Aktion gewissenhaft und sinnvoll mit den uns anvertrauten Spenden umgehen. Wir hören aber auch gerne Eure Meinung dazu. Schreibt uns Eure Kommentare!

	Winterschuhe Männer schwarz und braun 8 Kisten 120 Paar Größen: 41-46	6,12 €		Winterschuhe Kinder schwarz 2 Kisten 30 Paar Größen: 28-35	4,83 €
	Winterschuhe Kinder blau 1 Kiste 18 Paar Größen: 21-26	8,01 €		Winterschuhe Frauen schwarz 2 Kisten 30 Paar Größen: 36-41	6,21 €
	Winterschuhe Kinder braun 1 Kiste 18 Paar Größen: 31-36	6,30 €		Winterschuhe Frauen braun 1 Kiste 12 Paar Größen: 36-41	7,11 €



Udruženje Lejla – Förderung von Kindern mit besonderen Bedürfnissen

Im Verein „Lejla“ in Ključ kümmert sich ein engagiertes Team um Kinder mit besonderem Förderungsbedarf. Es ist die einzige so dringend benötigte Einrichtung dieser Art in der größeren Region. 26 Kinder werden hier betreut und das in Räumlichkeiten von nur wenigen Quadratmetern, darunter Lernbehinderte, geistig Behinderte, Autisten. Der Verein erhält keine staatliche Unterstützung oder Anerkennung der zuständigen Institutionen und arbeitet nur mit der Hilfe von Spendern aus der lokalen und internationalen Zivilgesellschaft. Wir kennen die Leiterin Denisa schon eine ganze Weile von unseren häufigen Hilfsfahrten in diese Stadt und bewundern ihre Kompetenz und ihr Organisationstalent.

Ulaganje u rani razvoj djece je ulaganje u budućnost zajednice koje se višestruko vraća. (Denisa)

(Investitionen in die frühe Entwicklung von Kindern sind eine Investition in die Zukunft einer Gemeinschaft, die ein Vielfaches zurück gibt.)

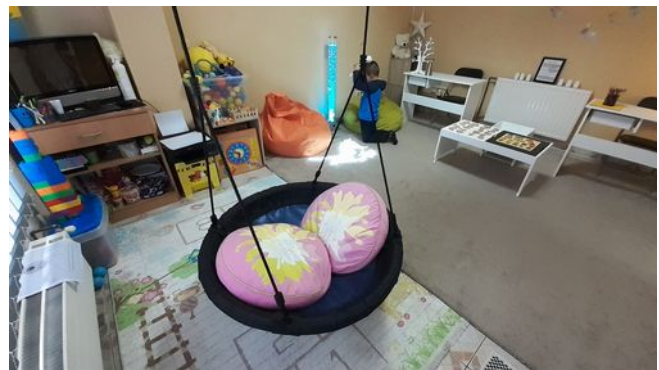
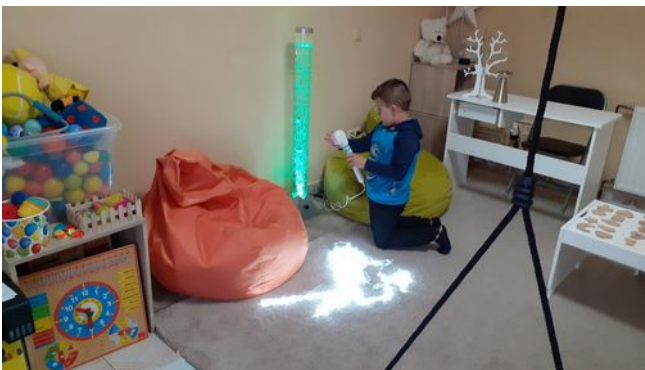

Das ist der "Sinnesraum", den Denisa unter primitiven Bedingungen, mit wenig Geld, aber mit Improvisationstalent und in räumlich beengten Verhältnissen ansatzweise eingerichtet hat. Hier soll es nun Verbesserungen geben.

Wir wollen das mit einem konkreten Projekt unterstützen. Besucht doch mal das Profil von Udruženje Lejla! (<https://t1p.de/lejla>) Sobald wir mehr über unser Vorhaben sagen können, werden wir berichten.



Danke

Wieder danken wir allen, die uns bei dem helfen, was wir tun. Dazu gehören die Spender von Geld und Sachen. Eure Spenden sind uns ein Auftrag und wir sehen es als unsere größte Verantwortung, diese zielgerichtet und effizient einzusetzen.

Unsere Hilfsarbeit basiert zudem vielfach auf der guten Kooperation mit anderen Personen, Vereinen und Gruppen – einem produktiven Netzwerk der Menschlichkeit.

Eine große Hilfe ist die nun schon etliche Jahre eingeräumte Möglichkeit, den ehemaligen Schlecker-Markt, das alte Ortenburger Kino, als unsere Logistikzentrale kostenlos zu nutzen. Vielen Dank an den Eigentümer, Herrn Schricker!

Wir bedanken uns aber auch bei zahlreichen Amtspersonen, Lieferanten und Dienstleistern, die wir bei den alltäglichen Angelegenheiten der Hilfsgüterbeschaffung, der Zollabwicklung und so weiter überwiegend unkompliziert, korrekt und entgegenkommend erleben.

Nicht zuletzt danken wir unseren Partnern direkt an den Einsatzorten, den Helferinnen und Helfern für ihren aufopferungsvollen Einsatz und die gute Kooperation und Abstimmung, die es uns ermöglicht, ihre Arbeit genau so zu unterstützen, dass der größtmögliche Nutzen für die Menschen in Not entsteht.

Diesen Dank sprechen wir in unserem eigenen Namen, vor allem aber im Namen der Menschen aus, denen die Hilfe zugute kommt.

Spendenmöglichkeiten

Paypal-Link: <https://www.paypal.me/SupportUmino>

PayPal-Adresse: info@umino.org

Überweisung IBAN: DE08 5005 0201 1244 0478 89

Spenderinfo: <https://umino.org/spenden.html>

Berichte zu den Umino-Hilfsfahrten

Alle Berichte zu unseren Hilfsfahrten seit 2016 finden Sie unter <https://umino.org/hilfsfahrten.html>

Umino – Unterstützung für Menschen in Not

Gemeinnütziger Verein

Vorstand: Brigitte und Stefan Weigel

Ottenöd 5, 94496 Ortenburg, DEUTSCHLAND

E-Mail: info@umino.org

Telefon: +49 (0) 8542 / 91568

Fax: +49 (0) 8542 / 91567

Internet: www.umino.org